Netzersatzanlage mit Notstromsteuerung 220 kVA mit IVECO Motor 8361SRi26

Ausfï¿½hrung			
Aggregattyp:	**stationär**	**Ausfï¿½hrung**	**Kufenrahmen**
Technische Daten Motor			
Motorhersteller:	Iveco	**Motortyp:**	8361 SRi 26.07 A 550
Motor Nr.:	395147	**Motorleistung:**	185 KW
Kï¿½hlung:	Wassergekühlt	**Anlassung:**	Elektrisch 24 V DC
Drehzahl:	1500 U/min	**Kraftstoff:**	Heizöl EN 590
Technische Daten Generator:			
Generatorhersteller:	Mecc Alte	**Generatortyp:**	ECM 37- SD/4
Gen. Nr.:	702130	**Generatorleistung:**	220 kVA
Spannung:	400 / 231 Volt	**Leistungsfaktor:**	cos. - phi 0,8
Drehzahl:	1500 U/min		
Schaltanlage			
Ausfï¿½hrung:	Automatischer Start	**Funktionen:**	Notstrombetrieb
Schalter:	kein Schalter	**Lieferung:**	Wird lose mitgeliefert
Breite ca. mm:	800	**Tiefe ca. mm:**	300
Hï¿½he ca. mm:	800		
Tank			
Tankausfï¿½hrung:	kein Tank, optional erhältlich		
Breite ca. mm:		**Hï¿½he ca. mm:**	
Tiefe ca. mm:		**Inhalt / Liter:**	
Abmessungen des Aggregats:			
Lï¿½nge ca. mm:	2.500	**Hï¿½he ca. mm:**	1.540
Breite ca. mm:	960	**Gewicht ca. KG:**	2.500
Nutzung			
Zustand:	Gut erhalten	**Baujahr:**	verkauft
Lieferzeit:	sofort Verl	**Preis netto in ï¿½:**	auf Anfrage:
Betriebsstunden:	53		
Standort:	Verl - Deutschland		
Lagernummer:	892	**Reserviert:**	nein / no

Lieferumfang

Netzersatzanlage nach VDS Vorschrift. Die Anlage wurde regelmäßig gewartet. Die wenigen Betriebsstunden kamen bei Probeläufen zustande. BJ 1998

IVECO Industriedieselmotor für hohe Lastaufschaltungen für Generatorantrieb mit Bosch Reiheneinspritzpumpe und Bosch- Drehzahlregler für Aggregatebetrieb, angebauter elektronischer Drehzahlregler für Frequenzstabilität. Drehstrom Synchron Generator IP 23, bürstenlose Ausführung, elektronisch geregelt, Grundrahmen zur Aufnahme der Motor- Generatoreinheit, elastische Lagerung, die Kühlung des Aggregates erfolgt über einen vorgebauten Wabenkühler. Der Lüfter wird direkt über den Dieselmotor angetrieben.

Die mitgelieferte Kuhse Schaltanlage ist für den vollautomatischen Notstrombetrieb nach VDS für Sprinklerbetrieb ausgerüstet. Alle wichtigen Instrumente wie z. B: Spannung, Frequenz und Ampere sind in dem Schaltschrank eingebaut.

Ansteuerung externer Netz und Generatorschalter.

Kabeleinführung von oben.

Die Notstromanlage befindet sich in einem neuwertigen Zustand.

Produktbilder

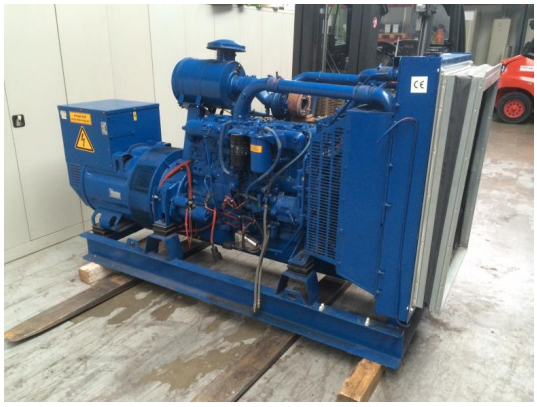

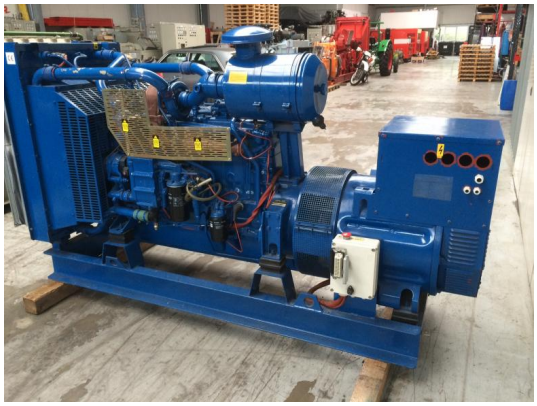

IVECO aifo
IVECO AIFO S.p.A. - 20010 PREGNANA MILANESE
TEL. (02) 93510.1 - TELEX 352328 AIFO I
395147
TIPO
8361 SRI 26.07 A 550

TYPE
N.
PHASE
KVA
COS φ
IS.CL.
R.P.M.
Hz
V
A
CONNECTION
IP
SERV.
V.exc.
I.exc.
Kg
PD²
COD.
DATE
MADE IN ITALY
ALTERNATORE AUTOREGOLATO - SELF-REGULATED ALTERNATOR - ALTERNATEUR AUTOREGULE
CONFORME C.E.I. 2-3 - I.E.C. 34.1 - V.D.E. 0530 - BS 4999-5000 - N.F. 51.100